

# Élan Cité



DÉTECTER • INFORMER • SÉCURISER

---

**Début d'exploitation:** jeudi 12 novembre 2020 10:00

**Fin d'exploitation:** mardi 12 janvier 2021 09:00

**Lieu de la mesure:** 28 pasteur

**Commentaire:** sens entrant : Sarrazine --> Zola  
sens sortant : Zola --> Sarrazine

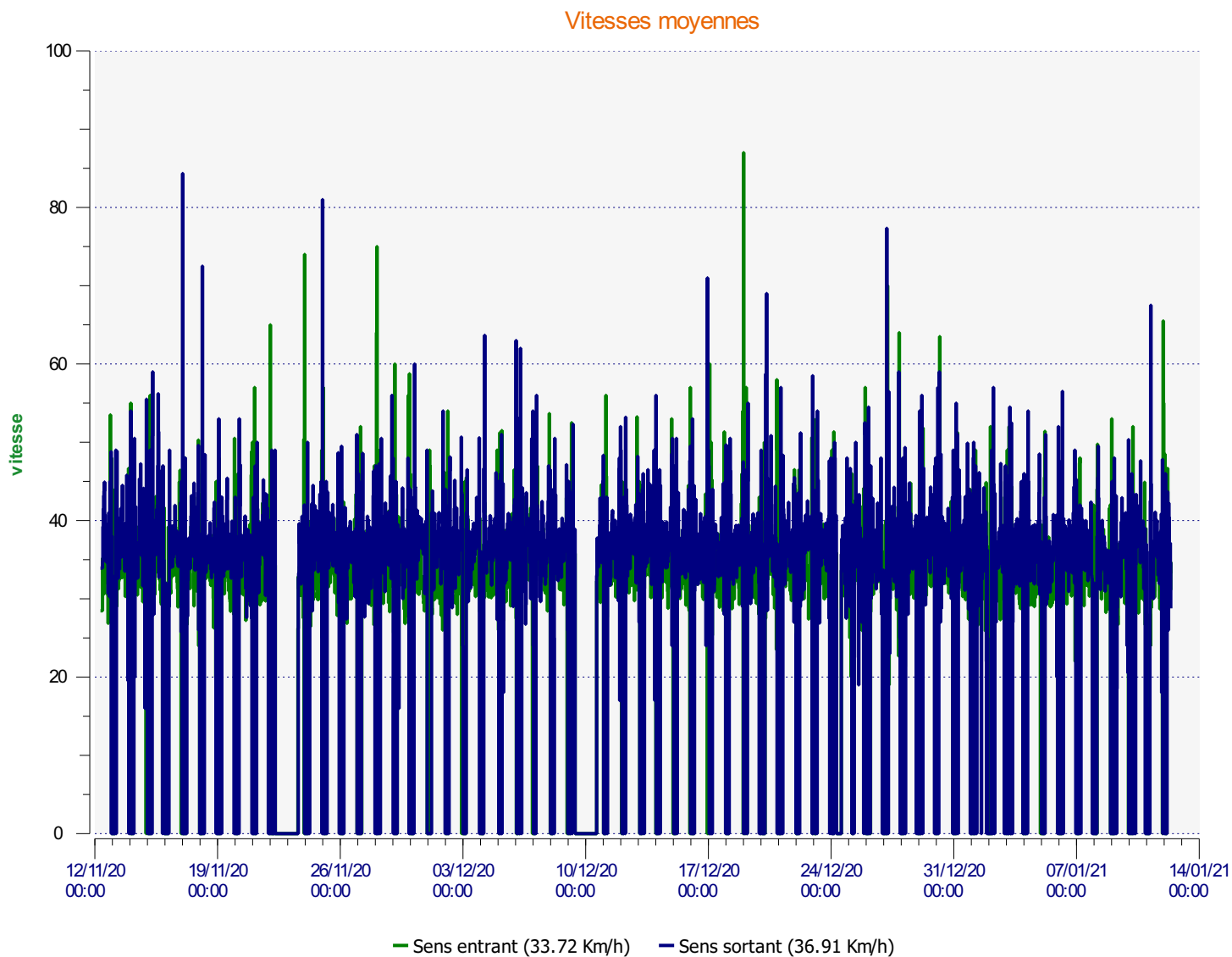

**Début d'exploitation:** jeudi 12 novembre 2020 10:00

**Fin d'exploitation:** mardi 12 janvier 2021 09:00

**Lieu de la mesure:** 28 pasteur

**Commentaire:** sens entrant : Sarrazine --> Zola  
sens sortant : Zola --> Sarrazine

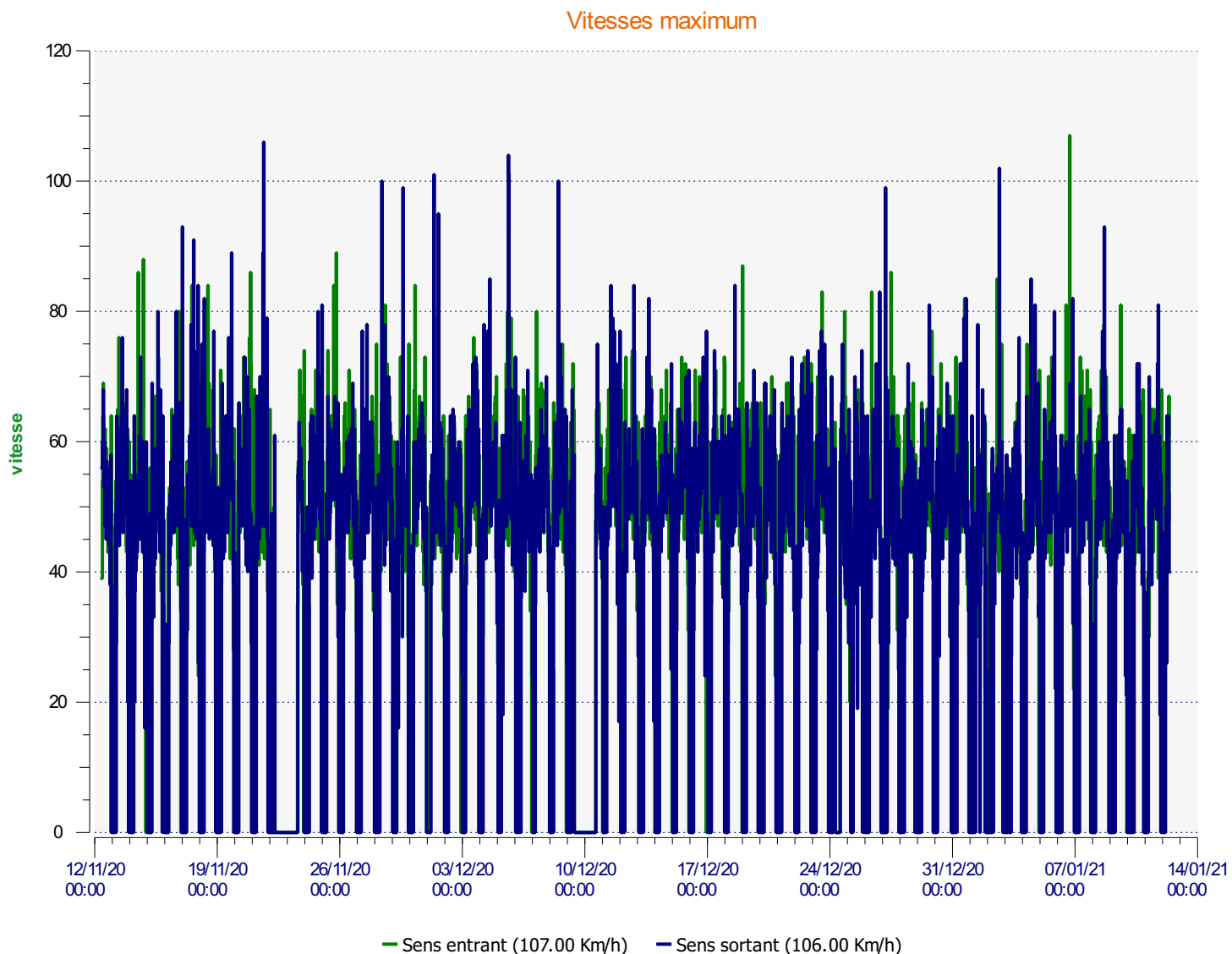

**Début d'exploitation:** jeudi 12 novembre 2020 10:00

**Fin d'exploitation:** mardi 12 janvier 2021 09:00

**Lieu de la mesure:** 28 pasteur

**Commentaire:** sens entrant : Sarrazine --> Zola  
sens sortant : Zola --> Sarrazine

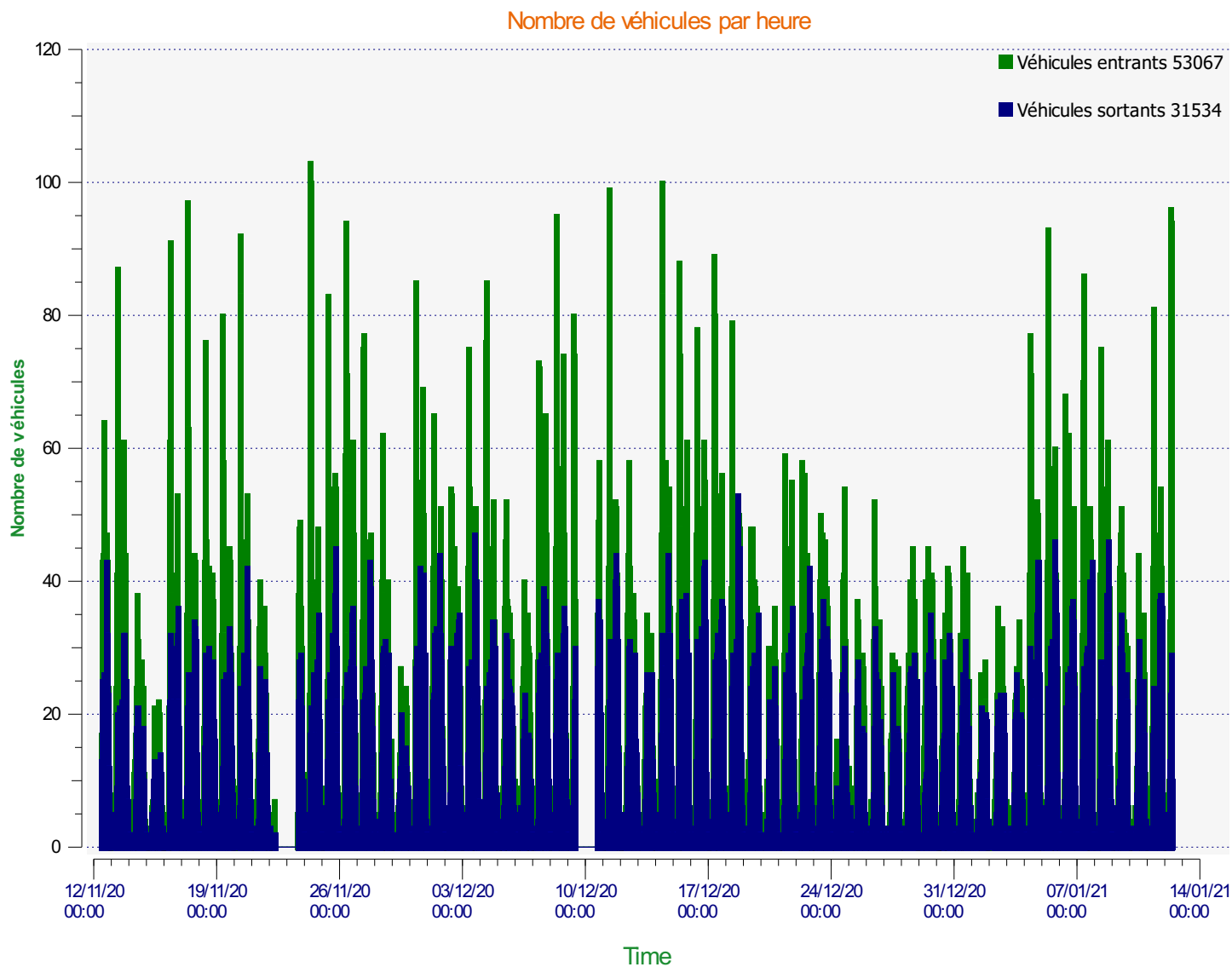

**Début d'exploitation:** jeudi 12 novembre 2020 10:00

**Fin d'exploitation:** mardi 12 janvier 2021 09:00

**Lieu de la mesure:** 28 pasteur

**Commentaire:** sens entrant : Sarrazine --> Zola  
sens sortant : Zola --> Sarrazine

Véhicules entrants

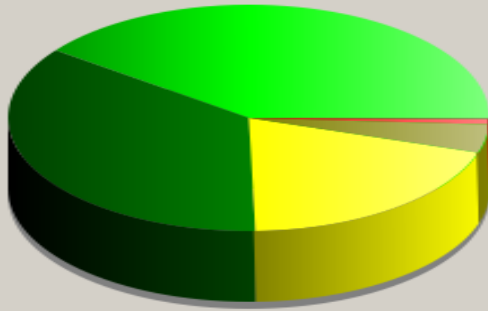

<span style="color: green;">■</span>	<= 30 Km/h : 21 130 - (39.82 %)
<span style="color: darkgreen;">■</span>	31 - 40 Km/h : 18 907 - (35.63 %)
<span style="color: yellow;">■</span>	41 - 50 Km/h : 10 402 - (19.60 %)
<span style="color: olive;">■</span>	51 - 60 Km/h : 2 141 - (4.03 %)
<span style="color: red;">■</span>	61 - 70 Km/h : 395 - (0.74 %)
<span style="color: darkred;">■</span>	71 - 80 Km/h (et +) : 92 - (0.17 %)

**Début d'exploitation:** jeudi 12 novembre 2020 10:00

**Fin d'exploitation:** mardi 12 janvier 2021 09:00

**Lieu de la mesure:** 28 pasteur

**Commentaire:** sens entrant : Sarrazine --> Zola  
sens sortant : Zola --> Sarrazine

### Véhicules sortants

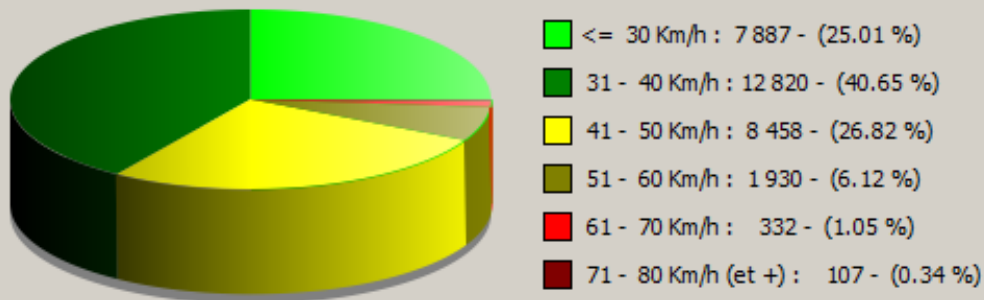

**Début d'exploitation:** jeudi 12 novembre 2020 10:00

**Fin d'exploitation:** mardi 12 janvier 2021 09:00

**Lieu de la mesure:** 28 pasteur

**Commentaire:** sens entrant : Sarrazine --> Zola  
sens sortant : Zola --> Sarrazine

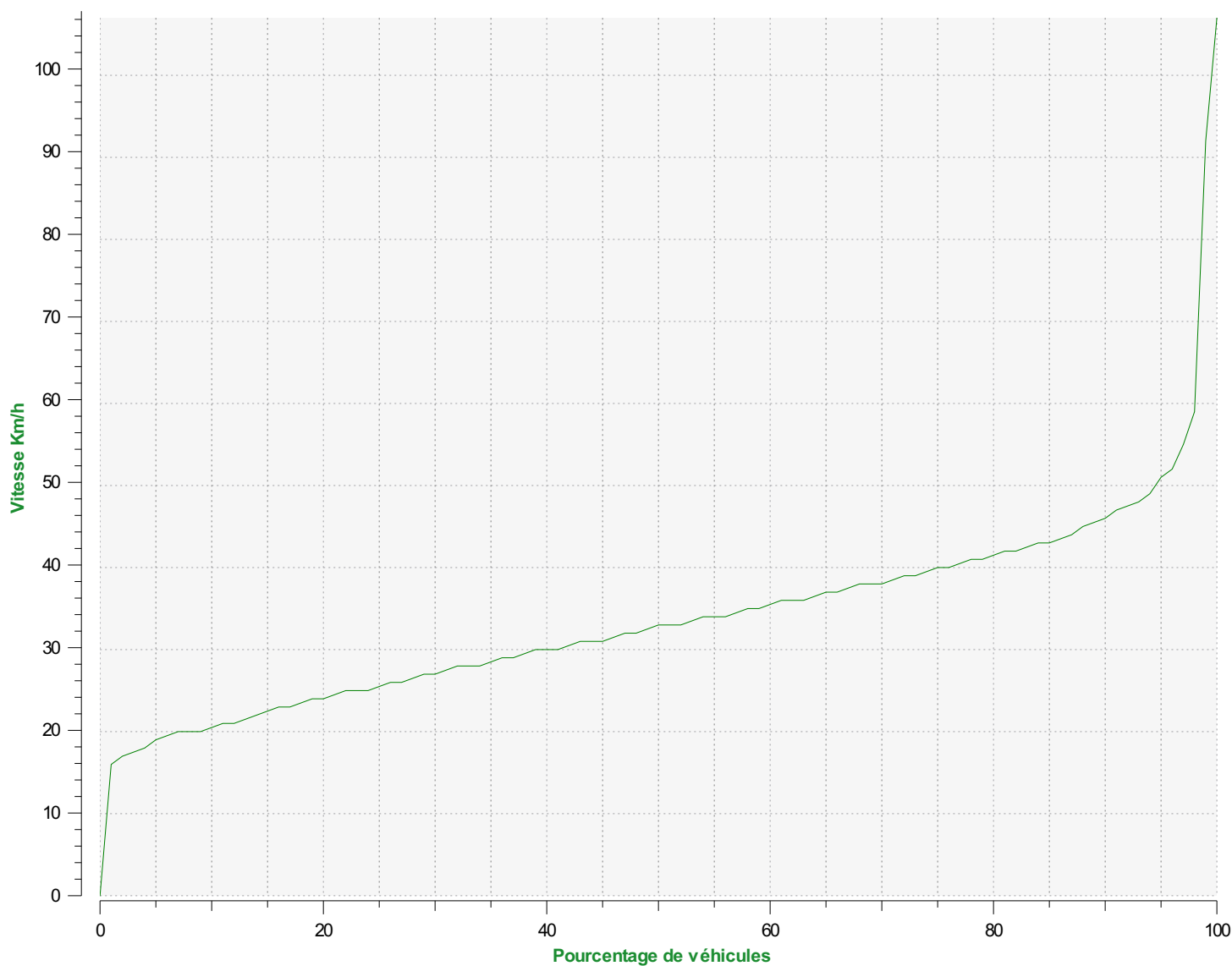

**Percentiles de vitesse sens entrant**

**V30:** 27.00Km/h **V50:** 33.00Km/h **V85:** 43.00Km/h

**Début d'exploitation:** jeudi 12 novembre 2020 10:00

**Fin d'exploitation:** mardi 12 janvier 2021 09:00

**Lieu de la mesure:** 28 pasteur

**Commentaire:** sens entrant : Sarrazine --> Zola  
sens sortant : Zola --> Sarrazine

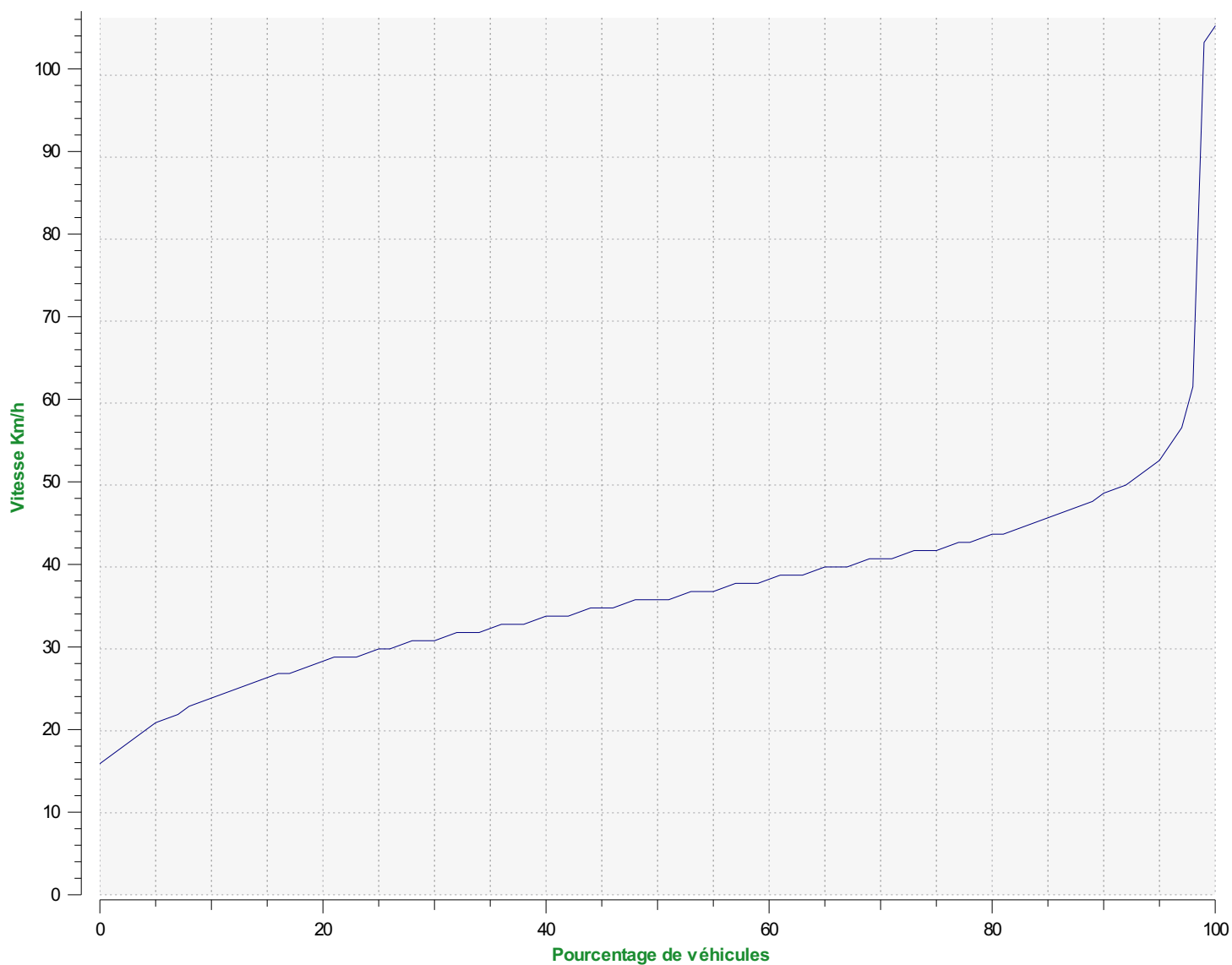

**Percentiles de vitesse sens sortant**

**V30:** 31.00Km/h **V50:** 36.00Km/h **V85:** 46.00Km/h

**Début d'exploitation:** jeudi 12 novembre 2020 10:00

**Fin d'exploitation:** mardi 12 janvier 2021 09:00

**Lieu de la mesure:** 28 pasteur

**Commentaire:** sens entrant : Sarrazine --> Zola  
sens sortant : Zola --> Sarrazine