



ARRIVÉ
01 MARS 2023
Service Finances

FACTURE 20230227-1

Date de facturation: 27/02/2023

Échéance: 09/03/2023

14 Bis , Avenue du Bourg
38080 L'Isle D'Abeau
09 53 36 76 14
lebeaba.ida@gmail.com
SIRET: 84033124300013

MAIRIE IDA
FINANCES
12 Rue de l'hotel de ville
CS 45006
38081 L'ISLE D'ABEAU cédex

Nous vous prions de bien vouloir trouver ci-joint notre facture correspondant à notre prestation en votre aimable règlement
L'équipe du Restaurant Le Béa Ba

Description	Date	Qté	Unité	Prix unitaire	TVA	Montant
Déjeuner travail Monsieur le Maire						
Menu selon note ci-jointe		1	1	54,7	10,00%	54,7

BON DE COMMANDE N° SM230001

Total HT	49,73
TVA 10 %	4,97
Total TTC	54,70 €

Échéance: 09/03/2023

Le BEA BA
14Bis , Avenue du bourg
38080 L'Isle d'abeau

Patrick Michel-Willmann

Le

Béa Ba

14bis Avenue du Bourg
38080 L'Isle d'Abeau
Le Béa Ba
Tel : 0953367614
lebeaba.ida@gmail.com
N° SIRET (RC) 84033124300013

N° Client 1
MARIEI L'ISLE D'ABEAU
12 RUE HOTEL DE VILLE
38080 L'ISLE D'ABEAU

Table 10 CVT: 2 Note # 1

N'oubliez pas de demander votre facture

1	Perrier	3,50	3,50
1	Badoit 50cl	3,80	3,80
2	Formule	22,00	44,00
2	Café	1,70	3,40

TOTAL *54,70

Soit 27,35 Euro par couvert
Transfert client *54,70

	HT	TVA	TTC
TVA 10 %	*49,73	*4,97	*54,70
Total TVA		*4,97	

Nous vous remercions de votre visite.
En vous souhaitant une excellente journée.

Retrouvez-nous sur Internet :
www.lebeaba.fr
facebook : restaurantlebeaba



FACTURE 20230308-1

Date de facturation: 17/03/2023

Échéance: 27/03/2023

14 Bis , Avenue du Bourg
38080 L'Isle D'Abeau
09 53 36 76 14
lebeaba.ida@gmail.com
SIRET: 84033124300013

MAIRIE IDA
FINANCES
12 Rue de l'hotel de ville
CS 45006
38081 L'ISLE D'ABEAU cédex

Nous vous prions de bien vouloir trouver ci-joint notre facture correspondant à notre prestation en votre aimable règlement
L'équipe du Restaurant Le Béa Ba

Description	Date	Qté	Unité	Prix unitaire	TVA	Montant
Déjeuner travail Monsieur le Maire						
Menu selon note ci-jointe		1	1	55,6	10,00%	55,6
BON DE COMMANDE N°	SM230002					

Total HT 50,55

TVA 10 % 5,05

Total TTC 55,60 €

Échéance: 27/03/2023

Le BEA BA
14Bis , Avenue du bourg
38080 L'Isle d'abeau

Jean Yves Bernier
(B.D.D)

Le

Béa  Ba

14bis Avenue du Bourg
38080 L'Isle d'Abeau
Le Béa Ba
Tel : 0953367614
lebeaba.ida@gmail.com
N° SIRET (RC) 84033124300013

N° Client 1
MARIEI L'ISLE D'ABEAU
12 RUE HOTEL DE VILLE
38080 L'ISLE D'ABEAU

Table 13 CVT: 2 Note # 2

N'oubliez pas de demander votre facture

2	Perrier	3,50	7,00
2	Sup sirop ou tranche	0,60	1,20
2	Formule	22,00	44,00
2	Café	1,70	3,40

TOTAL *55,60

Soit 27,80 Euro par couvert
Transfert client *55,60

	HT	TVA	TTC
TVA 10 %	*50,55	*5,05	*55,60
Total TVA		*5,05	

Nous vous remercions de votre visite.
En vous souhaitant une excellente journée.

Retrouvez-nous sur Internet :
www.lebeaba.fr
facebook : restaurantlebeaba

**FACTURE 20230929-1**

Date de facturation: 29/09/2023

Échéance: 09/10/2023

14 Bis , Avenue du Bourg
38080 L'Isle D'Abeau
09 53 36 76 14
lebeaba.ida@gmail.com
SIRET: 84033124300013

MAIRiE IDA
FINANCES
12 Rue de l'hotel de ville
CS 45006
38081 L'ISLE D'ABEAU cédex

Nous vous prions de bien vouloir trouver ci-joint notre facture correspondant à notre prestation en votre aimable règlement
L'équipe du Restaurant Le Béa Ba

Description	Date	Qté	Unité	Prix unitaire	TVA	Montant
Déjeuner travail Monsieur le Maire						
Menu selon note ci-jointe		1	1	107,5		107,5

Total HT 97,05
TVA 20% 1,50
TVA 10 % 8,95

Total TTC 107,50 €

Échéance: 09/10/2023

Le BEA BA
14Bis , Avenue du bourg
38080 L'Isle d'abeau

N LEGER

Le

Béa Ba

14bis Avenue du Bourg
38080 L'Isle d'Abeau
Le Béa Ba

Tel : 0953367614

lebeaba.ida@gmail.com

N° SIRET (RC) 84033124300013

N° client 1
MARIEI L'ISLE D'ABEAU
12 RUE HOTEL DE VILLE
38080 L'ISLE D'ABEAU

Table 25 CVT: 4 Note # 1

N'oubliez pas de demander votre facture

2	Perrier	3,50	7,00
2	Sup sirop ou tranche	0,60	1,20
3	Formule	22,00	66,00
1	Plat - Dessert	17,50	17,50
2	Verre Cheverny Domaine de la Grange	4,50	9,00
4	Café	1,70	6,80

TOTAL

***107,50**

Soit 26,88 Euro par couvert

Transfert client *107,50

	HT	TVA	TTC
TVA 10 %	*89,55	*8,95	*98,50
TVA 20 %	*7,50	*1,50	*9,00
Total TVA		*10,45	

Nous vous remercions de votre visite.
En vous souhaitant une excellente journée.

Retrouvez-nous sur Internet :
www.lebeaba.fr
facebook : restaurantlebeaba



FACTURE 20231117-1

Date de facturation: 17/11/2023
Échéance: 27/11/2023

14 Bis , Avenue du Bourg
38080 L'Isle D'Abeau
09 53 36 76 14
lebeaba.ida@gmail.com
SIRET: 84033124300013

MAIRIE IDA
FINANCES
12 Rue de l'hotel de ville
CS 45006
38081 L'ISLE D'ABEAU cédex

Nous vous prions de bien vouloir trouver ci-joint notre facture correspondant à notre prestation en votre aimable règlement
L'équipe du Restaurant Le Béa Ba

Description	Date	Qté	Unité	Prix unitaire	TVA	Montant
Déjeuner travail Monsieur le Maire						
Menu selon note ci-jointe		1	1	79,2		79,2

Total HT 72,00

TVA 10 % 7,20

Total TTC 79,20 €

Échéance: 27/11/2023

Le BEA BA
14Bis , Avenue du bourg
38080 L'Isle d'abeau

Trajet aller

Planifier

Trajet retour

Aller : Jeu. 26 oct.

13:04 Lyon Part-Dieu
15:00 Paris Gare de Lyon

⊗ x1

🕒 1h56 Direct **INOUI**



Un imprévu ?

Annuler

Échanger

Consulter la rubrique d'aide en ligne [🔗](#)

Qui voyage ?

CM CYRIL MARION

Voir votre billet



Votre justificatif de voyage

Vos justificatifs de voyage seront disponibles 24h après l'arrivée de votre dernier trajet selon le transporteur et le mode de retrait choisi.



Détail du voyage

Masquer

13.02 Accueil embarquement jusqu'à 2 min avant le départ

13.04 Lyon Part-Dieu

Services en gare

TGV INOUI n° 6618
2de classe

INOUI

Voiture 17

Place 14
Couloir

1h56

- Wifi à bord
- Accès voyageurs handicapés
- Voiture bar



[Infos et conditions](#)

[Paiement en Chèque-Vacances Connect](#)

[Infos et conditions paiement ALD Automotive, Betterway, RoadMate, Sodexo, Swile ou Worklife](#)

Choix du pays

Langue

France

Nos partenaires



Suivez-nous !

L'entreprise

[Conditions de présentation des offres sur le site](#)

[Conditions générales de vente](#)

[Droits des voyageurs ferroviaires et Règlement européen n°2021/782](#)

[Informations légales](#)

[Charte de confidentialité et cookies](#)

[Gestion des cookies](#)

[Partenariat](#)

[Régie publicitaire](#)

[Devenir partenaire ou affilié](#)

[Widget SNCF Connect](#)

Sites du groupe

[Espace Presse SNCF Connect & Tech](#)

[Carrières SNCF Connect & Tech](#)

[Le compte des agents SNCF](#)

[snf.com](#)

[Emploi Groupe SNCF](#)

Vous informer

[Aide](#)

[Contactez-nous](#)

[Vos billets](#)

[Communauté SNCF Connect](#)

10 Rue du Didier
38080 L'Isle-d'Abeau
FRANCE

Tél. : +33 (0)4.74.18.26.50
Mail : reservation@le-relais-du-catey.com
Site : www.le-relais-du-catey.com

Facture N° : 13133

Commande : 20052
Table : 01
Occupant : Mairie Finances

SIRET : 21380193900017
Mairie de L'Isle d'Abeau
12 rue de l'Hôtel de Ville
CS45006

38081 L'ISLE D'ABEAU
FRANCE

Ref client MAIRIEDELISLEDA

Fait le 19/12/2023 à 14:19:48 à L'Isle-d'Abeau
Par 1

Date	Prestation	Qté	PU HT	Total HT	PU TTC	Total TTC	TVA
19/12/23	Menu affaire	2.00	31.82	63.64	35.00	70.00	10
19/12/23	Eau Cyo	1.00	3.64	3.64	4.00	4.00	10
19/12/23	Expresso	2.00	3.64	7.27	4.00	8.00	10
19/12/23	2 coupes de champagne Offertes						
19/12/23	ENGAGEMENT N°						
19/12/23	SM230011						

Total HT : 74.55 €

Taux	Base	Montant	TTC
0 TVA 10.00	74.55	7.45	82.00
1 TVA 20.00	0.00	0.00	0.00
6 TVA 0.00	0.00	0.00	0.00
2 TVA 5.50	0.00	0.00	0.00

Total TTC : 82.00 €

Euros

Reste dû : 82.00 €

Merci de votre visite

Pierre Denis Paepe (Directeur)

Gynl Nouven

RÉCAPITULATION

A. - TRANSPORTS EN COMMUN

S.N.C.F. 253

Avion /

Voiture de location /

Taxi 218,50

Autre moyen de transport ~~1000~~

Parc de stationnement (1) 17,50

B. - VÉHICULES PERSONNELS (indemnités kilométriques et péage)

1. Automobile : jusqu'à 2 000 km km à km à

de 2 000 à 10 000 km km à km à

après 10 000 km km à km à

Péage (éventuellement) km à km à

2. Motocyclette (cylindres supérieure à 125 cm³) km à km à

3. VéloMOTEUR (cylindres de 50 à 125 cm³) km à km à

4. Bicyclette à moteur auxi. (cylindres inférieure à 50 cm³) km à km à

Total 522,50

II. INDEMNITÉS JOURNALIÈRES

Missions :

■ Nombre de nuitées

- Ville de Paris et communes suburbaines limitrophes :
 - au cours des 10 premiers jours ... indemnités de nuitée à
 - à partir du 11^e jour ... indemnités de nuitée à
 - à partir du 31^e jour ... indemnités de nuitée à
 - à partir du 61^e jour (2) ... indemnités de nuitée à
- Autres communes :
 - au cours des 10 premiers jours ... indemnités de nuitée à
 - à partir du 11^e jour ... indemnités de nuitée à
 - à partir du 31^e jour ... indemnités de nuitée à
 - à partir du 61^e jour (2) ... indemnités de nuitée à

■ Nombre de repas repas à 138,50

Total 138,50

TOTAL GÉNÉRAL (Frais de transport + indemnités journalières) 660,50

Je, soussigné, auteur du présent état, en certifie l'exactitude à tous égards et demande le règlement à mon profit de la somme de 660,50 euros et cent cinquante centimes

à virer sur mon CCP ou compte bancaire [] centre []

certifié exact

le 22/02/2023

Signature et cachet

Signature et cachet

ÉTAT DES FRAIS DE DÉPLACEMENT TEMPORAIRE

décret n° 91-573 du 19/6/91

7140 COLLECTIVITÉ ou ÉTABLISSEMENT

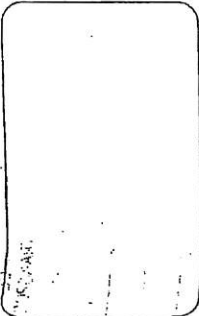

IDENTITÉ DE L'AGENT

N° de Sécurité sociale : J dé

NOM : MARION

Prénom : Cyril

Grade : _____

Emploi : Maire

Fonctionnaire Contractuel (1) autre (préciser) Maire

Résidence administrative : _____

Résidence familiale : _____

AUTORISATION DE DÉPLACEMENT

Pour l'agent

Ordre de mission

Ordre de mission permanent (2)

Référence : _____

Pour le véhicule personnel de l'agent

Automobile ou autre véhicule (à préciser) : _____

Date de la décision d'autorisation (3) : _____ Circonscription : _____

Immatriculation : _____ Puissance fiscale : _____

Nombre de km déjà parcourus depuis le 1^{er} janvier (automobile seulement) : _____

Nombre de km autorisés à parcourir : _____

TRANSPORTS EN COMMUN

Les frais de transport en commun ont-ils été pris en charge par voie de réquisition? Oui Non

Je déclare bénéficier de _____ % sur les tarifs de _____ de _____ % sur les tarifs de _____

Je déclare ne bénéficier d'aucun avantage personnel sur les moyens de transports en commun.

(1) Cocher la case correspondante.

(2) Véhicule limitée à 12 mois, prorogation tacite pour déplacement dans le département.

(3) Date de la décision d'autorisation annuelle de circuler; s'il s'agit d'une autorisation particulière, la mentionner et la joindre.

Mod. 520311 - BERGER-JORRAL, NANCY (M) - © Copyright - Modèle aligné.

AREA DIRECTION PEAGE
22D avenue Lionel Terray
69330 Jonage
TEL: 36 20 MON AUTOROUTE
DATE: 07/07/2023 17h13
N°: 202307070619017130236

TR0000000929641
ENTREE : VOREPPE BARRIER
SORTIE : ISLE D'ABEAU
Voie : 69
CLASSE : 1 km : 69
Prix HT : 1,17 €
TVA (20,00%) : 1,43 €
Prix TTC : 8,60 €
No. XX) (XXXXXXXXXX2901 C
PAIEMENT : CB
A0000

00016 /
F216C21F593
SANS CL
000000421

AREA DIRECTION PEAGE
22D avenue Lionel Terray
69330 Jonage
TEL: 36 20 MON AUTOROUTE
DATE: 07/07/2023 20h
N°: 20230707072402017 216

TR0000000929641
ENTREE : VOREPPE BARRIER
SORTIE : ISLE D'ABEAU
Voie : 69
CLASSE : 1 km : 69
Prix HT : 1,17 €
TVA (20,00%) : 1,43 €
Prix TTC : 8,60 €
No. XX) (XXXXXXXXXX2901 C
PAIEMENT : CB
A0000

FEBFDZ
S
AREA
FR

P Grand
pour sabb O/le

Le Béa Ba

Le Béa Ba

14bis Avenue du Bourg
38080 L'Isle d'Abeau
Tel : 0953367614
lebeaba.ida@gmail.com
N° SIRET (RC) 84033124300013

Table 10 11.04.2023

Justificatif de paiement
de la Facture 17662

2 REPAS COMPLET *55,60
TOTAL *55,60

	HT	TVA	TTC
TVA 10 %	*50,55	*5,05	*55,60
Total TVA		*5,05	

Carte bleue *55,60

Nous vous remercions de votre visite.
En vous souhaitant une excellente journée.

Retrouvez-nous sur Internet :
www.lebeaba.fr
facebook : restaurantlebeaba

Nicolas Lopez

Carole Val-Jouron

→ préparé en vue de ajuster
facture

BRASSERIE LA PAIX

C/CIAL

38080 L'ISLE D'ABEAU

TEL 04.74.27.15.44

380 958 892 00016 - 516 G - FR 87 39 958

Table 33 4 Couverts

Servi par: 4 Melissa

Ticket N°328 256

19/01/2023

DUPLICATA

Qte Article	P	Total
1MENU ENFANT	8,50 € (2)	
2poisson marci	37,20 € (2)	
PU 18,60 €		
1gratin ravioles	17,90 € (2)	
1ASC. FROMAGES	6,90 € (2)	
1CREME BRULEE	5,40 € (2)	
1dessert du jour	5,80 € (2)	
7 Articles facturés / 6 Lignes		

NET A PAYER 82,70 €

	HT	TVA	TTC
TVA(2) 10,00 %	7,18 €	7,52 €	82,70 €
Total TVA	7,18 €	7,52 €	82,70 €

1CARTES	82,70 €
Total règlement	82,70 €

19/01/2023 13:47:56

V. 2 16.0.101 E0023YC3C To: Notes Vent

Num duplicata N°3 RSO: B0023UgtL

Nu d'impressio TDoc: Ticket Poste 1

Référence : T33

A BIENTOT

PRIX NET - SERVICE COMPRIS

NORD ISERE TAXI
06 56 69 88 38

N° Stat.:
No Immat.: FU-517-LK
Commune de rattachement: SUCCIEU

Date: 04/07/2023
Départ: 18:56 Arrivée: 19:28
Distance: 31.0 km
Lieu départ:

Lieu arrivée:

Prise en charge 2.80 €

TOTAL TTC 108.90 €
Total TVA 10.00% 9.90 €
Total HT 99.00 €

Péages €
Pourboires €
TOTAL TTC €

Le tarif minimum, suppl.
inclus, susceptible d'être
perçu pour une course est
fixé à 7.30 €

Adresse de réclamation:
D.D.P.P
22 AVE DOYEN LOUIS WEIL
CS6
38028 GRENOBLE CEDEX 1

Nom client:

Adresse client:

Signature client:

Exemplaire client

FIN DE STATIONNEMENT AUTORISE
DATE X HEURE

FIN DE STATIONNEMENT AUTORISE
DATE X HEURE

CARTE BANCAIRE

SANS CONTACT

A0000000421010

CB 17:23 à 17:34:28

HEURE DE POURS
30GRENOBLE

2389052

21380185500015

002

-----2901

2ED91752FAB4D736

128 128008 C e

141432

MONTANT REEL

3,80 EUR

MONTANT ESTIME

3,80 EUR

DEBIT

TICKET CLIENT A CONSERVER

LE FORFAIT EST DU EN CAS DE PAIEMENT INSUFFISANT

LE FORFAIT EST DU EN CAS DE PAIEMENT INSUFFISANT



PRIX

PRIX

LACER A L'AVANTICULE, BIEN LISIBLE DE L'EXTERIEUR



Conservez ce ticket sur vous pour
paiement aux caisses automatiques.
Merci de votre visite et à bientôt !

Nous vous informons que le droit perçu représente
un droit de stationnement et non de gardiennage,
de surveillance ou de dépôt du véhicule et des
objets laissés à l'intérieur.

Stationner dans ce parking implique l'acceptation
sans réserve du règlement intérieur affiché.

SERVICE CLIENTS du lundi au vendredi de 8h30 à 18h00
[0806 000 115] Service gratuit + prix appel



Conservez ce ticket sur vous pour
paiement aux caisses automatiques.
Merci de votre visite et à bientôt !

**Nous vous informons que le droit perçu représente
un droit de stationnement et non de gardiennage,
de surveillance ou de dépôt du véhicule et des
objets laissés à l'intérieur.**

**Stationner dans ce parking implique l'acceptation
sans réserve du règlement intérieur affiché.**

SERVICE CLIENTS du lundi au vendredi de 8h30 à 18h00
[0806 000 115 Service gratuit + prix appel]

AREA DEPARTEMENT PEAGE
AV JEAN MONNET BP48
69671 BRON CEDEX
TEL: 36 20 MON AUTOROUTE

DATE : 17/03/2023 12h53
No: 202303170620012530100

ENTREE : L'ISLE D'ABEAU
SORTIE : VOREPPE BAR.
Voie : 020
CLASSE : 1 Km : 69
Prix HT : 7,17 €
TVA (20,00%) : 1,43 €
Prix TTC : 8,60 €
No : XXXXXXXXXXXXX2901 S@
PAIEMENT : CB

000083

TICKET A CONSERVER
(REPLIR AU VERSO)

AREA DEPARTEMENT PEAGE
AV JEAN MONNET BP48
69671 BRON CEDEX
TEL: 36 20 MON AUTOROUTE

DATE : 17/03/2023 15h31
No: 202303170724015310183

N°000000763889
ENTREE : VOREPPE BARRIER
SORTIE : ISLE D'ABEAU
Voie : 014
CLASSE : 1 Km : 69
Prix HT : 7,17 €
TVA (20,00%) : 1,43 €
Prix TTC : 8,60 €
No : XXXXXXXXXXXXX2901 S@
PAIEMENT : CB

000173

TICKET A CONSERVER
(REPLIR AU VERSO)

seulement 10 Francs
A placer a l'avant *reflexion*
du vehicule, bien
lisible de l'exterieur
avec un feon
ZONE VERTE-1020

N. 2321 13:14 17.03.23
Fin de stationnement :

14:30

17.03.23

€ 1,00

Le forfait est du en cas
de paiement insuffisant.

LA VILLE VOUS SOUHAITE
UNE BONNE JOURNEE !

www.grenoble.fr

Mon billet



MARDI 04 JUILLET 2023

10h04 ● **LYON PART DIEU**
TGV INOUI 6612 - 1^{re} CLASSE
(Salon TGV INOUI) (Accès Express) (Services dédiés à bord)

2h04

Voiture 1 Place 63    

12h08 ● **PARIS GARE LYON**

TGV
!nOUI

Dossier voyage : TSLWNU

Nom : MARION

Prénom : Cyril

Voyageur : Adulte

Référence client : 0029090165220158266

N° e-billet : 633391240

Prix : 149,00 EUR

Acheté via l'agence 



PRÊTS ? EMBARQUEZ !

- Je télécharge mon billet sur mon smartphone ou je l'imprime.
- Je prends ma pièce d'identité (originale et valide) et ma carte de réduction ou abonnement en cas de contrôle à quai et/ou à bord.
- Je pense à étiqueter mes bagages, c'est obligatoire. Il ne doit pas dépasser 130x90cm.
- Je me présente à l'embarquement jusqu'à 2 min avant le départ. Passé ce délai, l'accès au train me sera interdit.
- Je range mon bagage cabine sous mon siège ou au-dessus une fois à bord. Pour mes autres bagages : à l'entrée ou au centre de la voiture.

BON À SAVOIR

Comment utiliser votre billet ?

Votre billet est nominatif, personnel, incessible, valable uniquement sur le train, la date, la classe et le parcours désignés. À télécharger sur l'appli SNCF ou à imprimer chez vous ou en gare.

Un contre-temps ? Besoin de modifier votre billet ?

> TGV INOUI 6612

BUSINESS PREMIERE - FA11

Echange et remboursement sans frais jusqu'à 30 min après départ. Dès 30 min avant départ, billet échangeable 2 fois max (même jour, même trajet) et non remboursable après 1 échange. Si emprunt d'un autre train, échange obligatoire.

Plus d'infos sur la modification de votre billet dans votre agence de voyage agréée SNCF, ou en gare, en boutique, par téléphone au 36 35 (service gratuit + prix d'un appel local).

Quelle garantie en cas de retard ?

Vous bénéficiez de la Garantie G30 sur TGV INOUI et INTERCITÉS

Plus d'infos sur g30.sncf.com ou sur l'appli SNCF



VOYAGER PLUS VITE QUE LA MUSIQUE EN POLLUANT MOINS*

TGV INOUI, LE PARTENAIRE BAS CARBONE DE VOS FESTIVALS

* Sur la base des données GES (Gaz à Effet de Serre) SNCF calculées conformément au guide méthodologique de l'information GES des prestations de transport public par TGV français et certifiées par les commissaires aux comptes et des données GES du transport de personnes routier et aérien, publiées en mai 2020 dans le V19.0 de la base de données Base Carbone® (source ADEME) : bilans gaz.deme.fr. Lors d'un voyage à bord d'un train à grande vitesse, sur un trajet longue distance en France, vous émettez, en moyenne : 12 fois moins de CO2 qu'en voiture électrique, 26 fois moins qu'en voiture thermique, et 40 fois moins qu'en avion. SNCF Voyageurs - SA au capital social de 157 789 940 €, inscrite au RCS de Bobigny sous le numéro 519 037 584 - 4, rue André Campra - CS 20012 - 93212 Saint Denis Cedex. RCS23, BOGA PARIS

 **À bord, restez connecté !**

Sélectionnez le réseau **_SNCF_WIFI_INOUI**

Découvrez le Portail TGV INOUI et ses services à l'adresse <https://wifi.sncf>







MARDI 04 JUILLET 2023

17h13 ● **PARIS GARE LYON**
TGV INOUI 6923 - 2^e CLASSE

1h48

Voiture **16** Place **35**   
Carré Ou Famille Bas

19h01 ● **LYON-SAINT EXUPER**

Dossier voyage : **UTWZAR**

Nom : **MARION**

Prénom : **Cyril**

Voyageur : **Adulte**

Référence client : 0029090165060180396

N° e-billet : 635218531

Prix : 104,00 EUR

Acheté via l'agence  **trainline**



PRÊTS ? EMBARQUEZ !

- Je télécharge mon billet sur mon smartphone ou je l'imprime.
- Je prends ma pièce d'identité (originale et valide) et ma carte de réduction ou abonnement en cas de contrôle à quai et/ou à bord.
- Je pense à étiqueter mes bagages, c'est obligatoire. Il ne doit pas dépasser **130x90cm**.
- Je me présente à l'embarquement jusqu'à 2 min avant le départ. Passé ce délai, l'accès au train me sera interdit.
- Je range mon bagage cabine sous mon siège ou au-dessus une fois à bord. Pour mes autres bagages : à l'entrée ou au centre de la voiture.

BON À SAVOIR

Comment utiliser votre billet ?

Votre billet est nominatif, personnel, incessible, valable uniquement sur le train, la date, la classe et le parcours désignés. À télécharger sur l'appli SNCF ou à imprimer chez vous ou en gare.

Un contre-temps ? Besoin de modifier votre billet ?

> TGV INOUI 6923

SECONDE - JR11

Billet échangeable (ajustement au tarif en vigueur) et remboursable uniquement avant départ : 19 € de frais dès 6 jours avant départ. Dès 30 min avant départ, billet échangeable 2 fois max (même jour, même trajet) et non remboursable après 1 échange.

Plus d'infos sur la modification de votre billet dans votre agence de voyage agréée SNCF, ou en gare, en boutique, par téléphone au 36 35 (service gratuit + prix d'un appel local).

Quelle garantie en cas de retard ?

Vous bénéficiez de la Garantie G30 sur TGV INOUI et INTERCITÉS.

Plus d'infos sur g30.sncf.com ou sur l'appli SNCF.



VOYAGER PLUS VITE QUE LA MUSIQUE

EN POLLUANT MOINS*

TGV INOUI, LE PARTENAIRE BAS CARBONE DE VOS FESTIVALS

WE LOVE GREEN | VIBES | M | Esprit | SNCF | TGV !nOUI

DÉCOUVREZ L'ENGAGEMENT ENVIRONNEMENTAL SNCF SUR : [SNCF.COM/FR/ENGAGEMENTS/DEVELOPPEMENT-DURABLE](https://sncf.com/fr/engagements/developpement-durable).
 * Sur la base des données GES (Gaz à Effet de Serre) SNCF calculées conformément au guide méthodologique de l'information GES des prestations de transport public par l'Etat français et certifiées par les commissaires aux comptes et des données GES du transport de personnes, routier et aérien, publiées en mai 2020 dans le V19.0 de la base de données Base Carbone® (source ADEME : bilans-ges.ademe.fr). Lors d'un voyage à bord d'un train à grande vitesse, sur un trajet longue distance en France, vous émettez, en moyenne, 12 fois moins de CO2 qu'en voiture électrique, 24 fois moins qu'en voiture thermique, et 60 fois moins qu'en avion. SNCF Voyageurs - SA au capital social de 157 789 960 €, inscrite au RCS de Bobigny sous le numéro 519 037 584 - 4, rue André Campra - CS 20012 - 93212 Saint Denis Cedex. IR0223. BOGA PARIS

 À bord, restez connecté !

Sélectionnez le réseau **_SNCF_WIFI_INOUI**

Découvrez le Portail TGV INOUI et ses services à l'adresse <https://wifi.sncf>



LA COMPAGNIE DES TAXIS MOTO
66 avenue des Champs-Élysées
75008 Paris

FACTURE

Mairie de L'isle d'Abeau
Cyril Marion
Rue de l'hôtel de villr
38080 L'ISLE D'ABEAU

Livrer à :
N/A

N° de facture : 69
Date de facture : juillet 4, 2023
N° de commande : 798
Date de commande : juillet 4, 2023
Méthode de paiement : Paiement à bord

Adresse de départ	Adresse de destination	Date et Horaire
Gare de Lyon, Place Louis-Armand, Paris, France	Palais de L'Elysée, Rue du Faubourg Saint-Honoré, Paris, France	juillet 4, 2023 12h10

Produits	Quantité	Prix
Transfert	1	55.00€

Sous-total	55.00€
Total	55.00€ (dont 5.00€ TVA10)



LA COMPAGNIE DES TAXIS MOTO
66 avenue des Champs-Élysées
75008 Paris

FACTURE

Mairie de L'isle d'Abeau
Cyril Marion
Rue de l'hôtel de villr
38080 L'ISLE D'ABEAU

Livrer à :
N/A

N° de facture : 71
Date de facture : juillet 4, 2023
N° de commande : 800
Date de commande : juillet 4, 2023
Méthode de paiement : Paiement à bord

Adresse de départ	Adresse de destination	Date et Horaire
Palais de L'Elysée, Rue du Faubourg Saint-Honoré, Paris, France	Gare de Lyon, Paris, France	juillet 4, 2023 16h30

Produits	Quantité	Prix
Transfert	1	55.00€
Sous-total		55.00€
Total		55.00€ (dont 5.00€ TVA10)

RH2023-0842

RÉPUBLIQUE FRANÇAISE

ÉTAT DES FRAIS DE DÉPLACEMENT TEMPORAIRE

décret n° 91-573 du 19/6/91

COLLECTIVITÉ ou ÉTABLISSEMENT

ARRIVÉ LE
05 DEC. 2023
Service Finances

RÉCAPITULATION

A. - TRANSPORTS EN COMMUN

S.N.C.F.	
Avion	
Voiture de location	
Taxi	4,20
Autre moyen de transport	16,10
Parc de stationnement (1)	39,84
B. - VÉHICULES PERSONNELS (indemnités kilométriques et péage)	
1. Automobile : jusqu'à 2 000 km km à	
de 2 000 à 10 000 km km à	
après 10 000 km km à	
Péage (éventuellement)	
2. Motocyclette (indemnité supérieure à 125 cm ³) km à	
3. VéloMOTEUR (indemnité de 50 à 125 cm ³) km à	
4. Bicyclette à moteur auxiliaire (indemnité inférieure à 50 cm ³) km à	
Total	24,14

II. INDEMNITÉS JOURNALIÈRES

Missions :	
■ Nombre de nuitées	
• Ville de Paris et communes suburbaines limitrophes :	
au cours des 10 premiers jours ... indemnités de nuitée à	
à partir du 11 ^e jour indemnités de nuitée à	
à partir du 31 ^e jour indemnités de nuitée à	
à partir du 61 ^e jour (2) indemnités de nuitée à	
• Autres communes :	
au cours des 10 premiers jours ... indemnités de nuitée à	
à partir du 11 ^e jour indemnités de nuitée à	
à partir du 31 ^e jour indemnités de nuitée à	
à partir du 61 ^e jour (2) indemnités de nuitée à	
■ Nombre de repas 14 repas à	146,80
Total	170,94

TOTAL GÉNÉRAL (Frais de transport + Indemnités journalières)

Je, soussigné, auteur du présent état, en certifie l'exactitude à tous égards et demande le règlement à mon profit de la somme de cent soixante dix euros et quatrevingt centimes à virer sur mon CCP ou compte bancaire centre

certifié exact
Signature de l'intéressé
le 24/11/2023
Signature et cachet
certificat de l'autorité territoriale ou fonctionnaire ayant reçu délégation
le 27/10/2023
Signature et cachet



IDENTITÉ DE L'AGENT

N° de Sécurité sociale : dié :
NOM : MARION
Prénom : CYRIL
Emploi : Moude Grade :
 Fonctionnaire Contractuel (1) autre (préciser) ELU
Résidence administrative : France
Résidence familiale :

AUTORISATION DE DÉPLACEMENT

Pour l'agent
 Ordre de mission
 Ordre de mission permanent (2)
Référence :
Pour le véhicule personnel de l'agent
 Automobile ou autre véhicule (à préciser) :
Date de la décision d'autorisation (3) : Circonscription :
Immatriculation : Puissance fiscale :
Nombre de km déjà parcourus depuis le 1^{er} janvier (automobile seulement) :
Nombre de km autorisés à parcourir :

TRANSPORTS EN COMMUN

Les frais de transport en commun ont-ils été pris en charge par voie de réquisition? Oui Non
 Je déclare bénéficier de % sur les tarifs de de % sur les tarifs de
 Je déclare ne bénéficier d'aucun avantage personnel sur les moyens de transports en commun.

(1) Cocher la case correspondante.
(2) Validité limitée à 12 mois, prorogation tacite pour déplacement dans le département.
(3) Date de la décision d'autorisation annuelle de circuler; s'il s'agit d'une autorisation ponctuelle, la mentionner et la joindre.

café : 60 au levant

Le Béa Ba

Le Béa Ba
14bis Avenue du Bourg
38080 L'Isle d'Abeau
Tel : 0953367614
lebeaba.ida@gmail.com
N° SIRET (RC) 84033124300013

Table 24

17.10.2023

Justificatif de paiement
de la Facture 19450

2 REPAS COMPLET *52,60
TOTAL *52,60

	HT	TVA	TTC
TVA 10 %	*47,82	*4,78	*52,60
Total TVA		*4,78	
Carte bleue			*52,60

Nous vous remercions de votre visite.
En vous souhaitant une excellente journée.

Retrouvez-nous sur Internet :
www.lebeaba.fr
facebook : restaurantlebeaba

LAGARDERE TR FRANCE SNC

GARE SNCF LA PART DIEU

69003 LYON (FR)

Siret 54209533617694/NAF 4762Z/TVA FR25542095336

DUPLICATA TICKET VENTE N° 472

Imprimé le 26/10/2023 12:37:38

Ticket réimprimé 1 fois

Document original B0044 (5xSU)

NFS25 B0044 (DzW5) - TCPOS Version 7.2.9

Nbre ligne(s): 1

26/10/2023 12:37:38 - Caisse: 5 - Ets: 340695

C:66 SONIA

Qté Designation Article P.U. EUR TTC EUR Tx

1 x FREEDENT WHITE MV 42113225
1,40 1,40 9

Total TTC EUR 1,40

Tx TVA	HT	TVA	TTC
(9) 20.00%	1,17	0,23	1,40
TOTALX	1,17	0,23	1,40

1 ESPECES 1,40

Document fiscal N° 231026-470

Les biens appartenant à l'une des catégories mentionnées à l'article D. 211-1 du code de la consommation bénéficient auprès du vendeur d'une garantie légale de conformité d'une durée minimale de deux ans à compter de sa remise au consommateur.





*Aut Centre Sports Peleli
Sous Volant Peleli*

AREA DIRECTION PEAGE
22D avenue Lionel Terray
69330 Jonage
TEL: 36 20 MON AUTOROUTE

DATE : 06/11/2023 19h23
N° : 202311060750019230098

TR0000000706684
ENTREE : LA TOUR DU PIN
SORTIE : ISLE D'ABEAU
Voie : 015 Km : 18
CLASSE : 1
Prix HT : 2,08 €
TVA (20,00%) : 0,42 €
Prix TTC : 2,50 €
No : XXXXXXXXXXXXX2901 S
PAIEMENT : CB

000284

TICKET A CONSERVER
(REEMPLIR AU VERSO)

ALH SAF



AREA DIRECTION PEAGE
22D avenue Lionel Terray
69330 Jonage
TEL: 36 20 MON AUTOROUTE

DATE : 05/10/2023 18h41
N° : 202310050622018410474

TR0000001057912
ENTREE : ISLE D'ABEAU
SORTIE : ST QUENTIN FAL.
Voie : 033 Km : 31
CLASSE : 1
Prix HT : 3,00 €
TVA (20,00%) : 0,60 €
Prix TTC : 3,60 €
No : XXXXXXXXXXXXX2901 C
PAIEMENT : CB
A00000000421010

000231
AF5082C690DEDF66
SANS CONTACT

TICKET A CONSERVER
(REEMPLIR AU VERSO)



AREA DIRECTION PEAGE
22D avenue Lionel Terray
69330 Jonage
TEL: 36 20 MON AUTOROUTE

DATE : 26/10/2023 11h34
N° : 202310260622011340144

TR0000000724931
ENTREE : ISLE D'ABEAU
SORTIE : ST QUENTIN FAL.
Voie : 034 Km : 31
CLASSE : 1
Prix HT : 3,00 €
TVA (20,00%) : 0,60 €
Prix TTC : 3,60 €
No : XXXXXXXXXXXXX2901 C
PAIEMENT : CB
A00000000421010

000090

73CD8E33AE8F3036
SANS CONTACT

TICKET A CONSERVER
(REEMPLIR AU VERSO)

Succesore - PLMB



AREA DIRECTION PEAGE
22D avenue Lionel Terray
69330 Jonage
TEL: 36 20 MON AUTOROUTE

DATE : 05/10/2023 09h06
N° : 202310050723009060042

TR0000001043971
ENTREE : ISLE D'ABEAU
SORTIE : BOURGOIN
Voie : 013 Km : 6
CLASSE : 1
Prix HT : 0,58 €
TVA (20,00%) : 0,12 €
Prix TTC : 0,70 €
No : XXXXXXXXXXXXX2901 S
PAIEMENT : CB

000044



TICKET A CONSERVER
(REEMPLIR AU VERSO)

AREA DIRECTION PEAGE
22D avenue Lionel Terray
69330 Jonage
TEL: 36 20 MON AUTOROUTE

DATE : 26/10/2023 23h48
N° : 202310260722023480328

TR0000001286901
ENTREE : ST QUENTIN FAL.
SORTIE : ISLE D'ABEAU
Voie : 012 Km : 31
CLASSE : 1
Prix HT : 3,00 €
TVA (20,00%) : 0,60 €
Prix TTC : 3,60 €
No : XXXXXXXXXXXXX2901 C
PAIEMENT : CB
A00000000421010

000256

99CFF2F598AF4264
SANS CONTACT

TICKET A CONSERVER
(REEMPLIR AU VERSO)



AREA DIRECTION PEAGE
22D avenue Lionel Terray
69330 Jonage
TEL: 36 20 MON AUTOROUTE

DATE : 06/11/2023 18h12
N° : 202311060723018120118

TR0000000912445
ENTREE : ISLE D'ABEAU
SORTIE : LA TOUR DU PIN
Voie : 013 Km : 15
CLASSE : 1
Prix HT : 1,75 €
TVA (20,00%) : 0,35 €
Prix TTC : 2,10 €
No : XXXXXXXXXXXXX2901 C
PAIEMENT : CB
A00000000421010

000121EA

F563118EC8C586A0
SANS CONTACT

TICKET A CONSERVER
(REEMPLIR AU VERSO)

RATP

Station / gare : Gare de Lyon
Appareil : 2120 15 D

--- REC U D'ACHAT ---

Édité le 26/10/2023 à 15:15:05

2 Ticket t : a l'unité
Prix TTC : 4.20 €

Montant total HT : 3.82 €
TVA 10.0% : 0.38 €
Montant total TTC : 4.20 €

Mode de paiement : CB

Merci de votre visite
à bientôt

NE PAS
PLIER



NE PAS
LAISSER
CE TICKET
DANS LA
VOITURE

PARC GARE PART-DIEU

3,84 EUR
TVA(20,00%)
23,05 EUR CB CA 3
10:187147
26/10/23 23:11:20
Site 26/10/23 23:15:25
26/10/23 12:15 21 E 2 S

us : taxe de saup

BOULANGERIE CO PAINS
BID DE L'ARBONNAS
38080 L'ISLE D'ABEAU FRANCE
Tél 04 74 27 73 61
SIRET 889 260 964 RC - APE - TVA intra

Servi par : JUSTINE

Ticket N° 701 230
06/10/2023

Qté Article	Prix total
1 FICELLE APERO	0,90 € (3)
1 COOKIE	2,75 € (3)

2 Articles facturés / 2 Lignes

NET A PAYER 3,65 €

	HT	TVA	TTC
TVA(3) 5,50 %	3,46 €	0,19 €	3,65 €
Total TVA	3,46 €	0,19 €	3,65 €

1 CARTE BLEUE	3,65 €
Total règlement	3,65 €

06/10/2023 13:01:11

V16.0.203H260 B0402YD5L To: Notes,Ventes
Nb d'impression : TDoc: Ticket ste POS1COPAINS
Référence : C698581

Merci de votre visite, à bientôt...
PRIX NET - SERVICE COMPRIS

Moyenne couvert : 0.00 €

BOULANGERIE CO PAINS
B D DE L'ARBONNAS
38080 L'ISLE D'ABEAU FRANCE
TEL 04 74 27 73 61
SIRET 889 260 964 RC - <APE> - - TVAIntra

servi par : JUSTINE

Ticket N°701 229
06/10/2023

Qté Article	Prix total
2 EAU 50CL PU 1,30 €	2,60 € (3)
1 tartelette coco	4,00 € (3)
1 TARTE CHEVRE EPINARD	3,50 € (3)
1 NORDIQUE 5 Articles facturés / 4 lignes	4,60 € (3)

NET A PAYER 14,70 €

	HT	TVA	TTC
VA(3) 5,50 %	13,93 €	0,77 €	14,70 €
total TVA	13,93 €	0,77 €	14,70 €

1 CARTE BLEUE	14,70 €
total règlement	14,70 €

06/10/2023 13:00:16

16.0.203H260 B0402UCZQ To: Notes Ventes
Nb d'impression : TDoc: Ticket ste POSICOPAINS
Référence : C698580

Merci de votre visite, à bientôt...
PRIX NET - SERVICE COMPRIS

Moyenne couvert : 0,00 €

Wanda BOURNAY

Causse
Bourgnon
ARJ

BOULANGERIE CO PAINS
BID DE L'ARBONNAS
38080 L'ISLE D'ABEAU FRANCE
TEL 04 74 27 73 61
SIRET 839 260 964 RC - <APE> - <TVA>Intra

Servi par CLEMPENCE
Ticket N°705 363
11/10/2023

Qté Article	Prix total
2 EAU 50CL PU 1,30 €	2,60 € (3)
2 TARTE CHEVRE EPINARD PU 3,50 €	7,00 € (3)
1 TARTELETTE Chocolat 1 Passion Framboise	4,00 € (3) 4,00 € (3)
1 QUICHE PIZZA FEUILLETE CROQUE	3,15 € (3)

7 Auto les Factures / 0 Ligies

NET A PAYER 20,75 €

	HT	TVA	TTC
TVA(3) 5,50 %	19,67 €	1,08 €	20,75 €
Total TVA	19,67 €	1,08 €	20,75 €

1 CARTE BLEUE 20,75 €
Total règlement 20,75 €

11/10/2023 12:35:03

€16.0.203H260 B0402UCpQ To: Notes Ventes
Nb d'impression : TDoc: Ticket ste POSICOPAINS
Référence : C702705

Merci de votre visite, à bientôt...
PRIX NET - SERVICE COMPRIS

Moyenne couvert : 0,00 €

Céline Jeanne Marie Dupont

BOULANGERIE CO PAINS
B D DE L'ARBONNAS
38080 L'ISLE D'ABBAU FRANCE
TEL 04 74 27 73 61
SIRET 889 260 964 RC - -APE - - <TVAIntra>

1 Couvert

Servi par : CHRISTELLE

Note de frais #143 Ticket N°736 039
20/11/2023

JUSTIFICATIF NON VALABLE
POUR ENCAISSEMENT

Qté Article	Prix total
1 Repas complet <small>1 Article facture / 1 Ligne</small>	29,15 € (3)

NET A PAYER 29,15 €

	HT	TVA	TTC
TVA(3) 5,50 %	27,63 €	1,52 €	29,15 €
Total TVA	27,63 €	1,52 €	29,15 €

20/11/2023 12:32:35

V.16 0.203H260 B0402U8_G To: Notes Ventes
Num duplicata N°1 RSO: B0402QsMc
Nb d'impression : 0 TDoc: Note de frais Poste POS2COPAINS
Référence : C733364

Merci de votre visite, à bientôt...
PRIX NET - SERVICE COMPRIS

Moyenne couvert : 29,15 €

PAUL QUAI

CONCESSIONS GARE FRANCE SAS

GARE DE LYON

75012 PARIS FRANCE

SIRET:52495923600158 NAF:5610C TUA:FR76524959236

Tel : 01 83 96 36 62

RCS NANTERRE 52439593236

WILFRIED SI

1 DEJ 2	11.95 X
1 PERRIER CITRON 50CL PET	- B
1 TARTEL CARA IND	- B
1 SW GRAINE POULET	- E

TOTAL 11.95

	HT	TVA	TTC
B TVA 5.50 %	6.30	0.35	6.65
E TVA 10.00	4.82	0.48	5.30
	11.12	0.83	

CB MANUEL 11.95
< PASSAGE >

To:017 Doc:1072493 Lg:1 B0002 P4tq SPIN.MANF01.12
JEUDI 26-10-2023 20:07:56 (A EMPORTER)
Cle 77-Serv:77 Caisse 1 Num:0019417/001

Montants exprimés en Euros
Donnez-nous votre avis
en flashant ce QRCode



AREAS vous remercie

PAUL

CONCESSIONS GARE FRANCE SAS
GARE PART DIEU - PLACE BERAUDIER
69003 LYON FRANCE

SIRET:52495923600224 NAF:5610C TVA:FR76524959236

MOUNIRA.D

1 DEJ 3	12.60	E
1 SW MONTAGNARD	-	E
1 PERRIER CITRON 50CL	-	B
1 TARTEL CARA IND	-	B

TOTAL 12.60

	HT	TVA	TTC
E TVA 10.00	11.45	1.15	12.60
	11.45	1.15	

CB MANUEL 12.60
< PASSAGE >

To:017 Doc:211380 Lg:1 B0002 HGNO SPIN.MANF01.1Z
JEUDI 26-10-2023 12:31:46 (A EMPORTEUR)
Cle 95-Serv:95 Caisse 3 Num:0039485/001

Prix Nets - Service Compris



COCCINA TRAITEUR

257 impasse du Perelly - - 38300 RUY MONTCEAU
Tél. 04 37 03 09 36 Fax. 04 37 03 05 97 www.coccina.fr

FACTURE
N°F23013127-25782
Du 31/01/2023

De la part de Jérôme CANDY

Tel : 04.37.03.09.36

Fax : 04.37.03.05.97

contact@coccina.fr

MAIRIE DE L'ISLE D'ABEAU

12 rue de l'hotel de ville
CS45006
38081 L'ISLE D'ABEAU CEDEX

Tél 0474185113 / Fax 0474272456

Votre référence client : 201

Votre réception du Lundi 30/01/2023 - Plateaux repas du 30 janvier 2023

Code	Désignation	Qté	P.U.HT	TVA	P.T.HT
	<i>PLATEAUX REPAS : LIVRAISON pour 6 convives.</i> <i>Livraison : Espace Olympe de Gouges, 6 rue du Triforium, 38080 L'ISLE D'ABEAU</i>				
02254	PLATEAUX REPAS CHAUD A 17,90€ A/H 2022 n°4 (POISSON)	3,00	17,90 €	1	53,70 €
02252	PLATEAUX REPAS CHAUD A 17,90€ A/H 2022 n°2	3,00	17,90 €	1	53,70 €
0846	Livraison	1,00		1	
Sous-total PLATEAUX REPAS					107,40

LG230012

Total HT	107,40 €
<i>TVA 1 à 10% sur 107.4 €</i>	<i>10,74 €</i>
Total TTC	118,14 €
Acompte perçu	0,00 €
RESTE DÛ	118,14 €

Date d'échéance du paiement : 10/02/2023

En votre aimable règlement à réception de facture par:
- chèque à l'ordre de COCCINA TRAITEUR

- Virement à COCCINA TRAITEUR sur le compte :
CREDIT AGRICOLE N°13906 00052 79218261070 39
IBAN : FR76 1390 6000 5279 2182 6107 039
SWIFT : AGRIFRPP839

Merci d'indiquer le numéro de facture sur votre règlement.

Plateaux repas du 30 janvier 2023

Dossier suivi par Jérôme CANDY - 04.37.03.09.36

Page 1



COCCINA TRAITEUR

257 impasse du Perelly - - 38300 RUY MONTCEAU
Tél. 04 37 03 09 36 Fax. 04 37 03 05 97 www.coccina.fr

FACTURE N°F23022332/ Du 23/02/2023

De la part de Jérôme CANDY

Tel : 04.37.03.09.36

Fax : 04.37.03.05.97

contact@coccina.fr

MAIRIE DE L'ISLE D'ABEAU

12 rue de l'hotel de ville
CS45006
38081 L'ISLE D'ABEAU CEDEX

Votre référence client : 201

Votre réception du Lundi 20/02/2023 - Plateaux repas du lundi 20 février 2023

Code	Désignation	Qté	TVA
	PLATEAUX REPAS : PLATEAUX REPAS pour 7 convives. <i>Livraison : l'Espace des Solidarités Olympe de Gouges, 6 rue du Triforium , 38081 L'ISLE D'ABEAU CEDEX</i>		
02254	PLATEAUX REPAS CHAUD A 17,90€ A/H 2022 n°4 (POISSON)	4,00	1
02252	PLATEAUX REPAS CHAUD A 17,90€ A/H 2022 n°2	3,00	1
0846	Livraison	1,00	1
Sous-total PLATEAUX REPAS		125,30	
Total HT		125,30 €	
TVA 1 à 10% sur 125.3 €			12,53 €
Total TTC		137,83 €	
Acompte perçu		0,00 €	
RESTE DÛ		137,83 €	

LG230014

Date d'échéance du paiement : 05/03/2023

Le règlement de cette facture est soumis à nos conditions générales de vente.

Aucun escompte pour paiement anticipé.

Pénalités de retard : 3 fois le taux d'intérêt de la BCE + 10 points..

Frais de recouvrement fixés à 40 € sauf frais réels supérieurs..

En cas de contestation, le tribunal de commerce dont dépend le

En votre aimable règlement à réception de facture par:
- chèque à l'ordre de COCCINA TRAITEUR

- Virement à COCCINA TRAITEUR sur le compte :

CREDIT AGRICOLE N°13906 00052 79218261070 39

IBAN : FR76 1390 6000 5279 2182 6107 039

Merci d'indiquer le numéro de facture sur votre règlement.

Plateaux repas du lundi 20 février 2023

Dossier suivi par Jérôme CANDY - 04.37.03.09.36

Page 1